

GEXTEC PROPOSTA

MANUAL DO FORNECEDOR

I – DO OBJETIVO Esclarecer dúvidas sobre o funcionamento da ferramenta GEXTEC PROPOSTA, bem como explicar o processo de geração e importação de arquivos no sistema.

A Prefeitura disponibilizará via e-mail ao fornecedor um arquivo em formato XML.

II – FUNCIONAMENTO

Ao receber o instalador do GEXTEC PROPOSTA:

Deverá ser executado:

2º setup_gextec_proposta.exe

Após a instalação:

Será instalado no computador dois arquivos em **Computador > Disco Local (C:)** (conforme figura abaixo). A pasta Gextec Proposta (com espaço) é o instalador

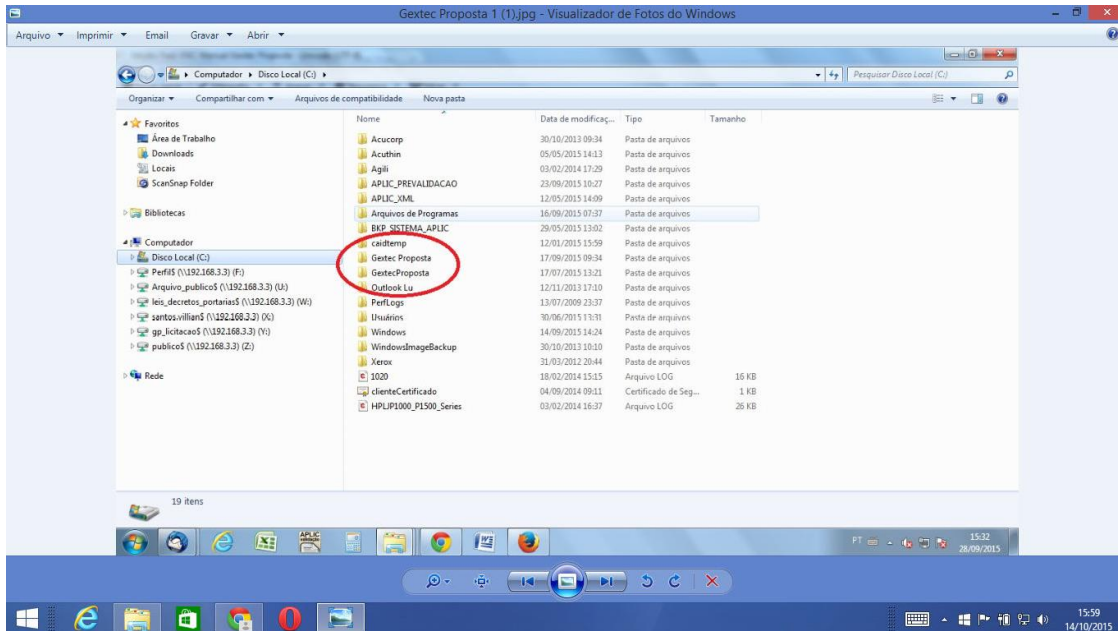

E a pasta GextecProposta (sem espaço) é onde estará as pastas (gravados e importados) para importação e gravação dos arquivos

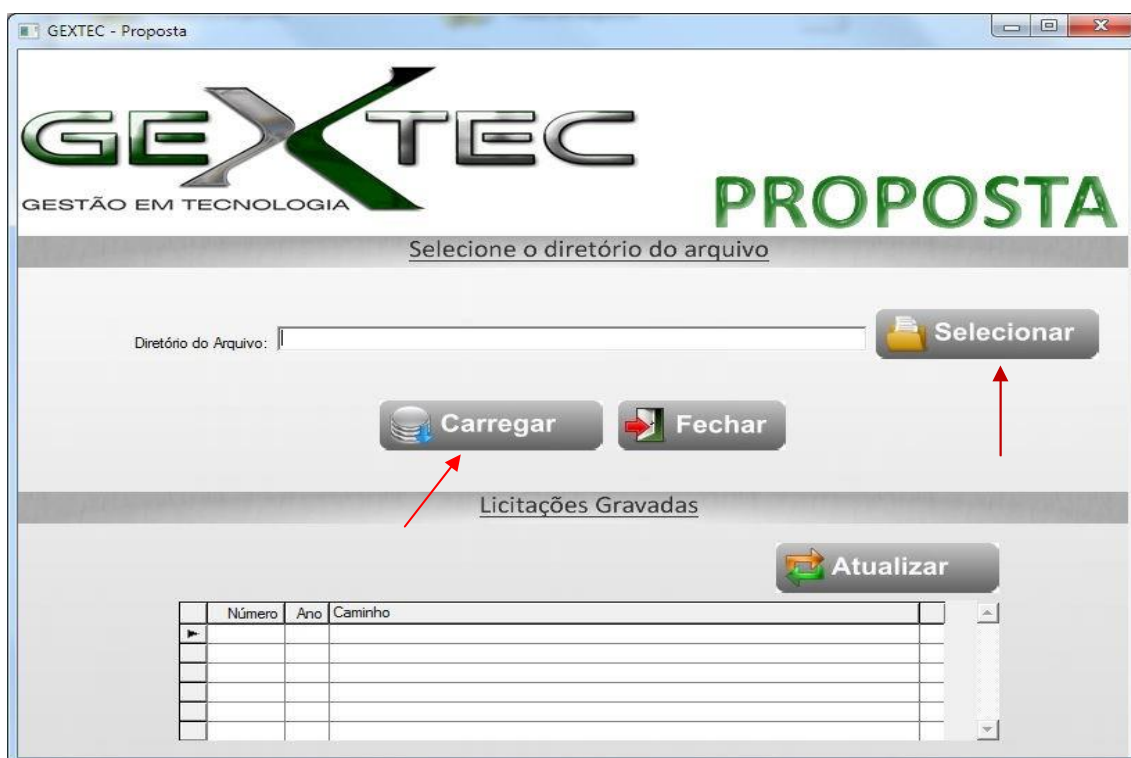
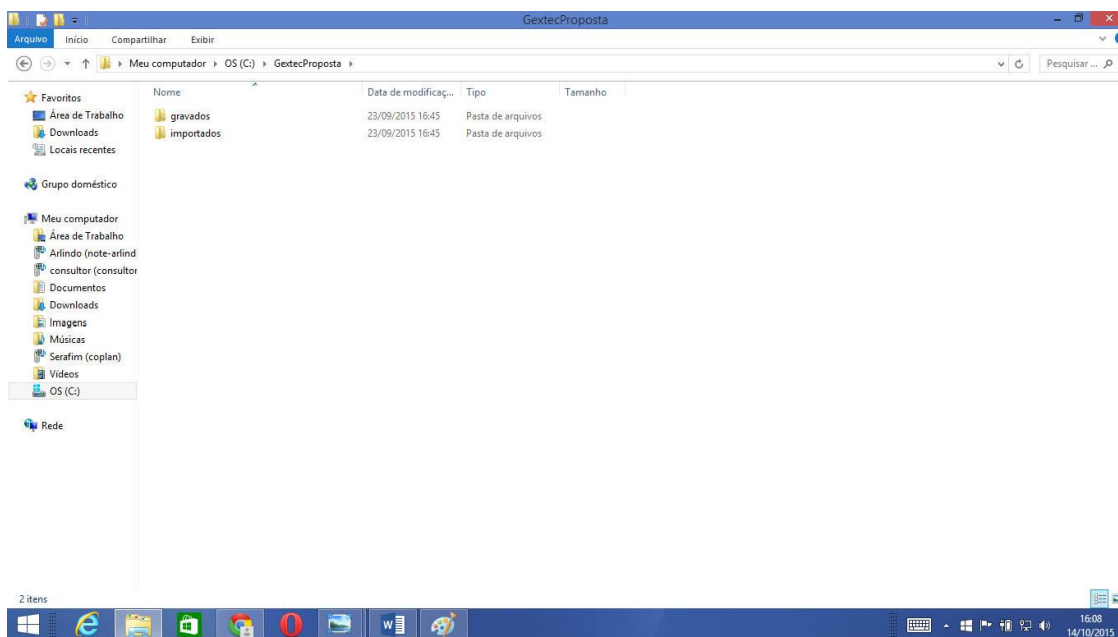

Botão Selecionar:

Busca o arquivo em formato XML desejado. (Disponibilizado pela Prefeitura)

Botão Carregar

Clique no botão Carregar e será carregada a proposta selecionada para o GEXTEC PROPOSTA.

Será exibido o código do item, descrição do item, unidade, quantidade para que o fornecedor possa preencher a marca e o valor correto da proposta. Confirme ou preencha as informações do fornecedor e validade da proposta. Conforme imagem acima.

Será exibido o código do item, descrição do item, unidade e quantidade, o Fornecedor deverá preencher a marca e o valor correto da proposta. Confirme os dados ou preencha as informações do fornecedor e validade da proposta. Conforme imagem acima.

Botão Atualizar

Após o preenchimento de marca e valor unitário clique no botão ATUALIZAR onde os valores unitários serão atualizados para o valor total.

Botão Gravar

Grava as informações da proposta preenchidas pelo fornecedor, a proposta preenchida deverá ser salva em dispositivo móvel e entregue ao responsável no dia do certame.

Botão Imprimir

Ao clicar no botão IMPRIMIR o fornecedor imprime a proposta que foi preenchida no sistema.